

# Mamografia e Tomossíntese: Técnica, Controle de Qualidade e Inovações

Tomossíntese: artefato de pele duplicada na mamografia sintetizada (A e B)  
C= pele normal na TS

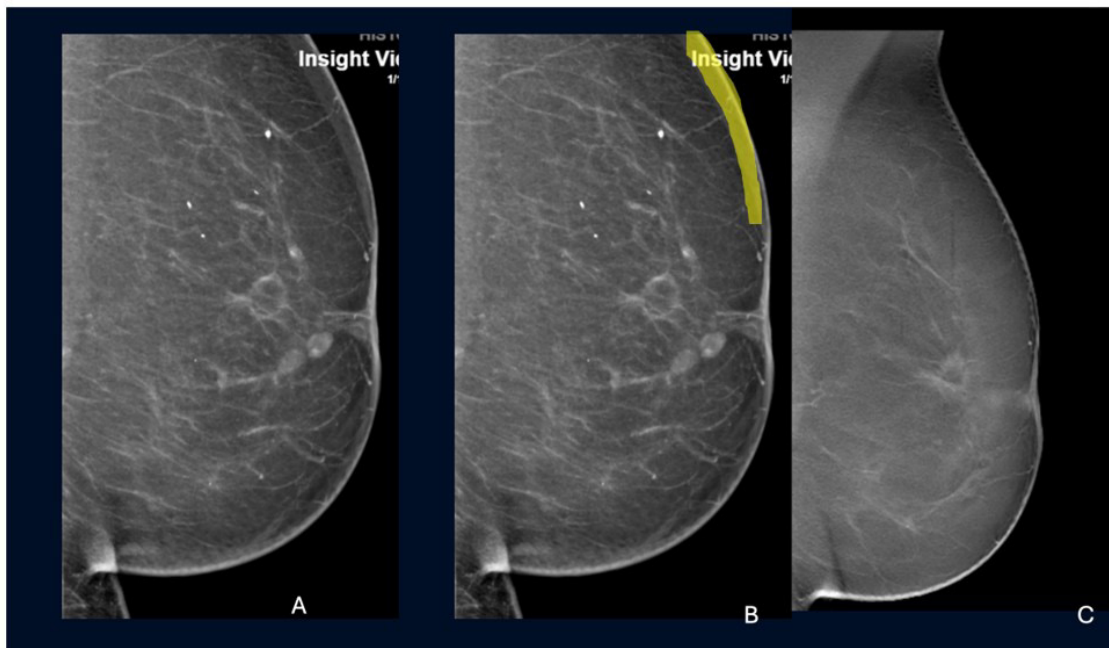

Mamografia sintetizada - artefato de pele duplicada. Imagens gentilmente cedidas pela Dra Tereza Cristina Ferreira de Oliveira