

Critérios de Avaliação de Resposta em Oncologia

APLICAÇÃO DO RECIST 1.1

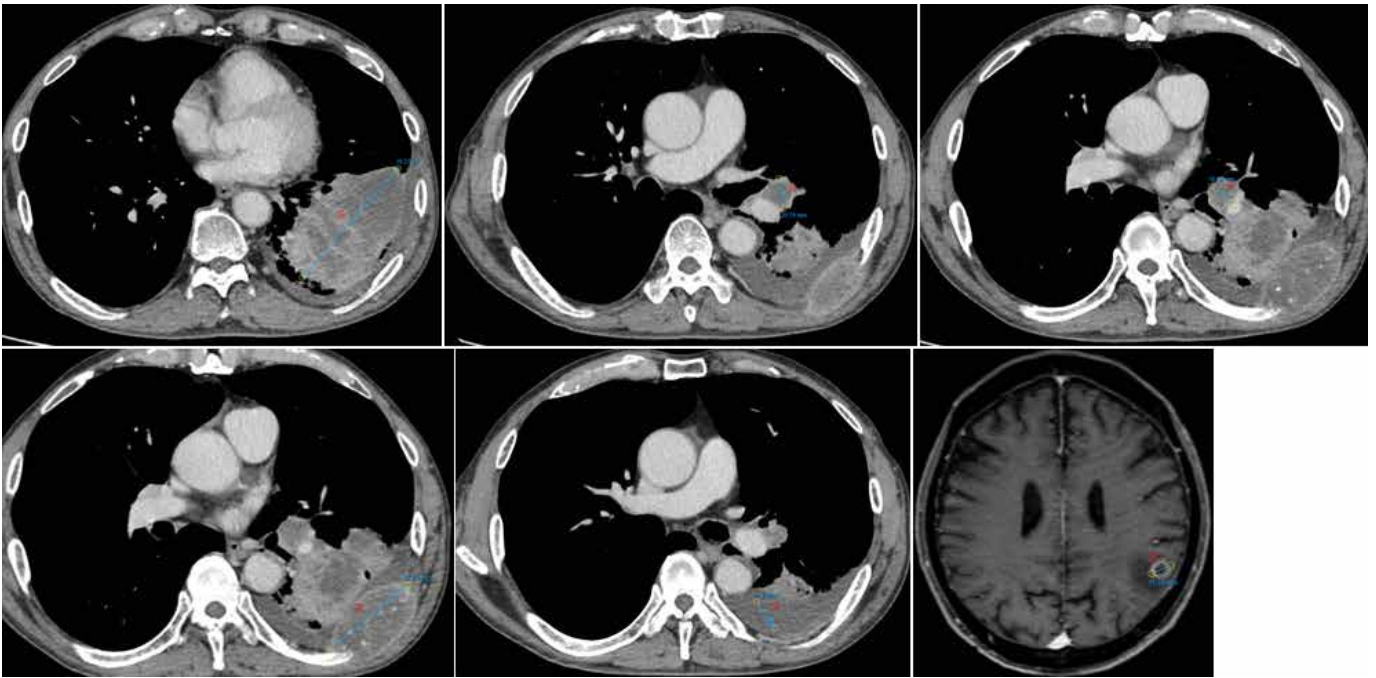

MASCULINO, 69 ANOS – Neoplasia primária de pulmão. TC de tórax + abdome total e RM de crânio, baseline 28/11/2023. Derrame pleural puncionado, positivo para células neoplásicas.

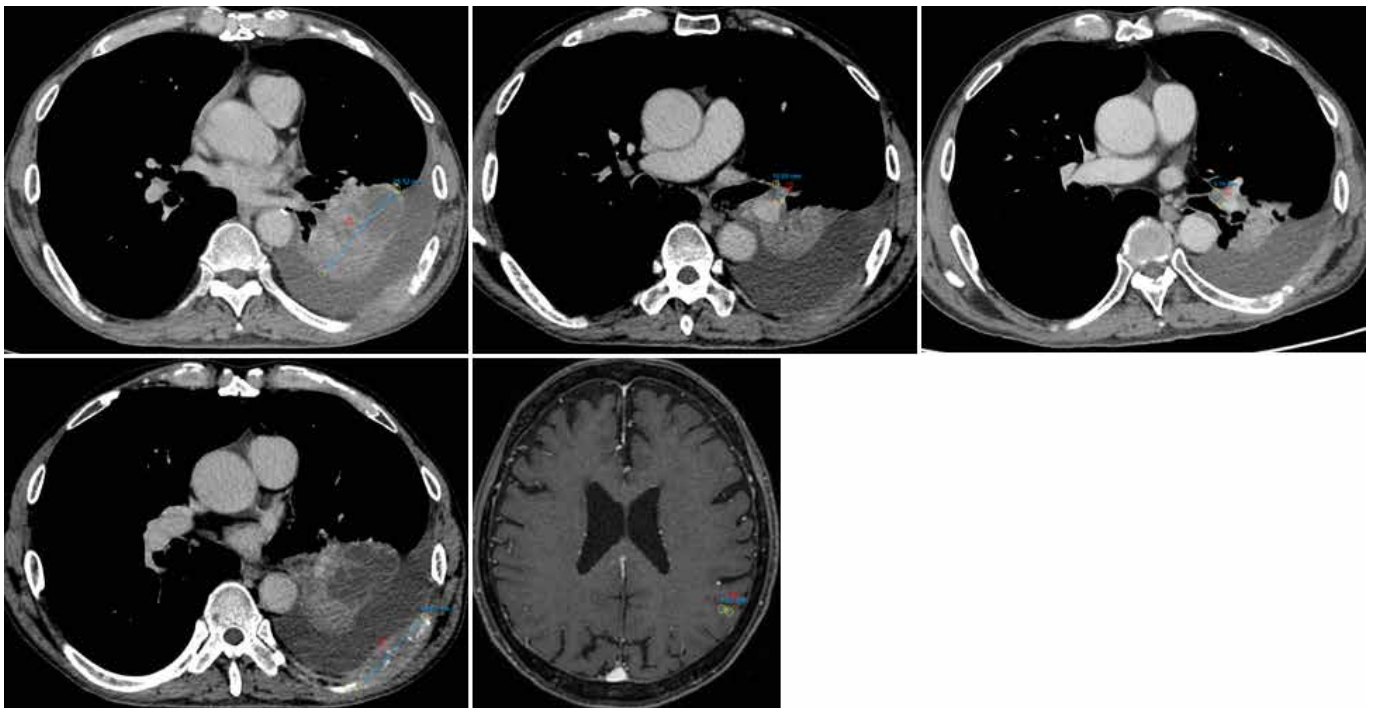

TC de tórax + abdome total e RM de crânio, primeiro ponto de checagem 24/01/2024.

Critérios de Avaliação de Resposta em Oncologia

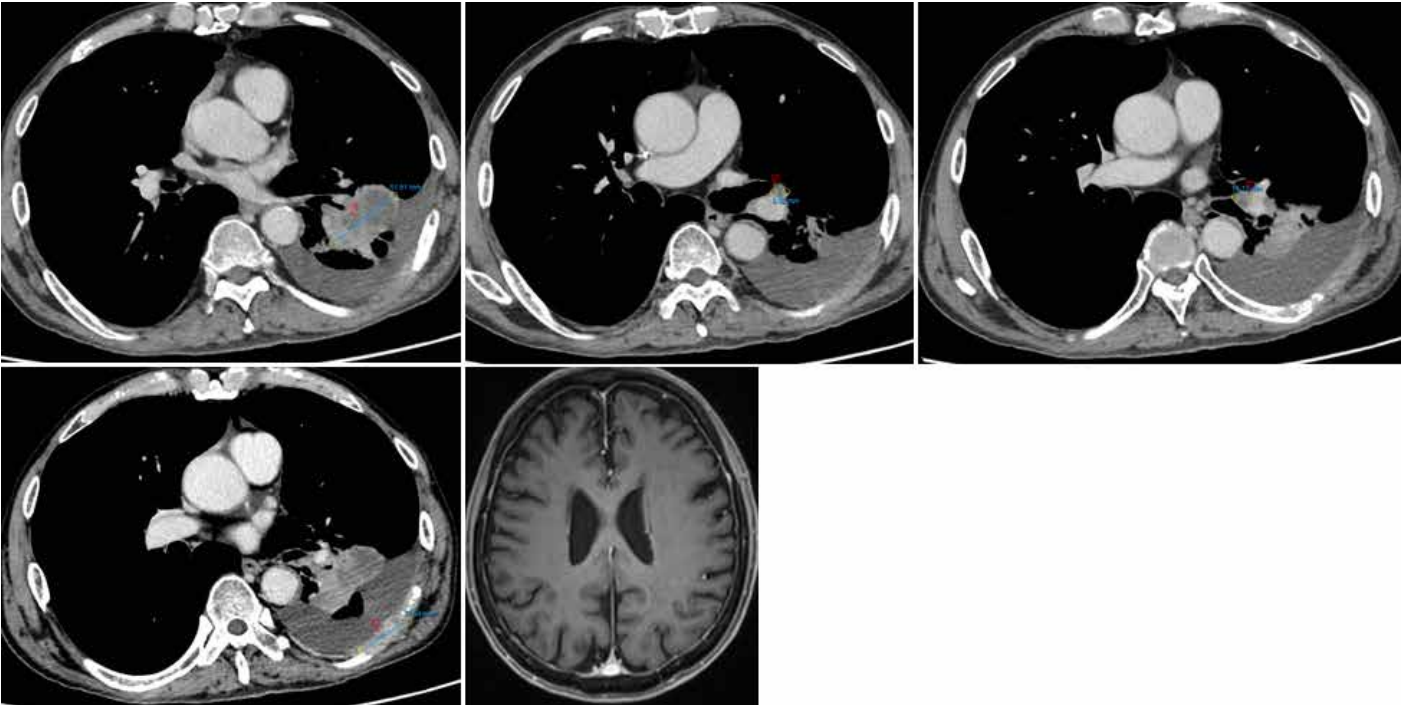

TC de tórax + abdome total e RM de crânio, segundo ponto de checagem 13/03/2024.

Exemplo de tabela para avaliação da resposta em cada ponto de checagem.

	28/11/2023	24/01/2024	13/03/2024
Lesões-alvo	(mm)	(mm)	(mm)
Massa pulmonar	103	76	52
Linfonodo hilo esquerdo	21	11	8
Linfonodo hilo esquerdo	18	10	10
Lesão costal com componente de partes moles	68	65	37
Metástase cerebral	11	4	0
SD	221	166	107
Varição em relação ao baseline	x	-25%	-52%
Lesões não-alvo			
Derrame pleural neoplásico	Presente	Presente Não PD	Presnete Não PD
Nova lesão	x	Não	Não
CATEGORIA DE RESPOSTA	x	DE	RP