

## Critérios de Avaliação de Resposta em Oncologia

### APLICAÇÃO DO CRITÉRIO CHOI

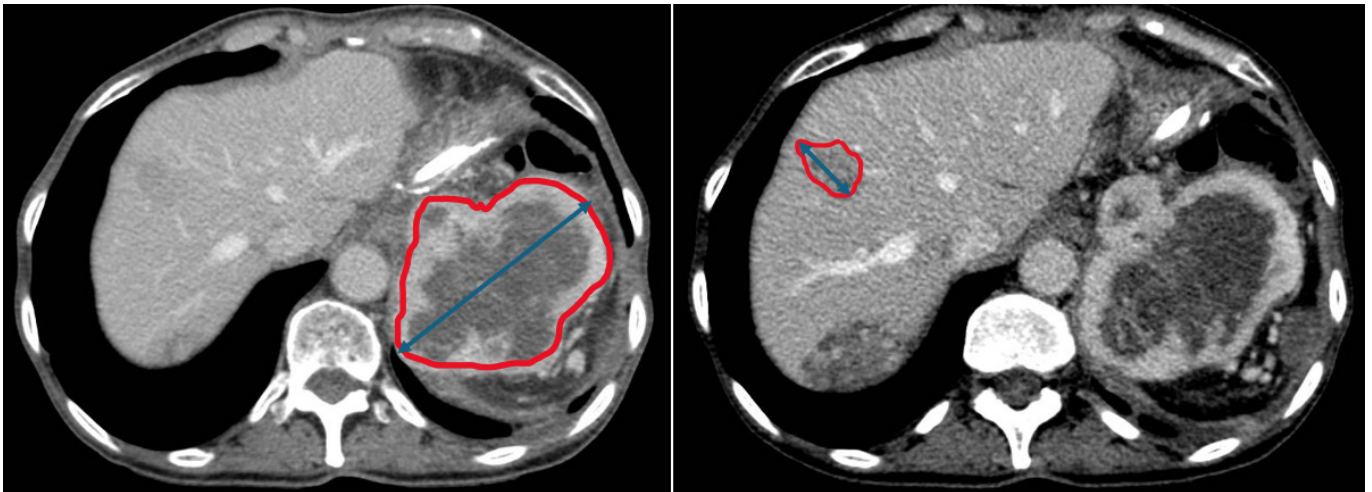

**FEMININO, 62 ANOS** – GIST gástrico com metástase hepática. TC baseline: Lesão gástrica com 102 mm e atenuação média de 59 UH. Metástase hepática: 30 mm, 84 UH. Metodologia de medida da atenuação média com ROI manual (em vermelho).

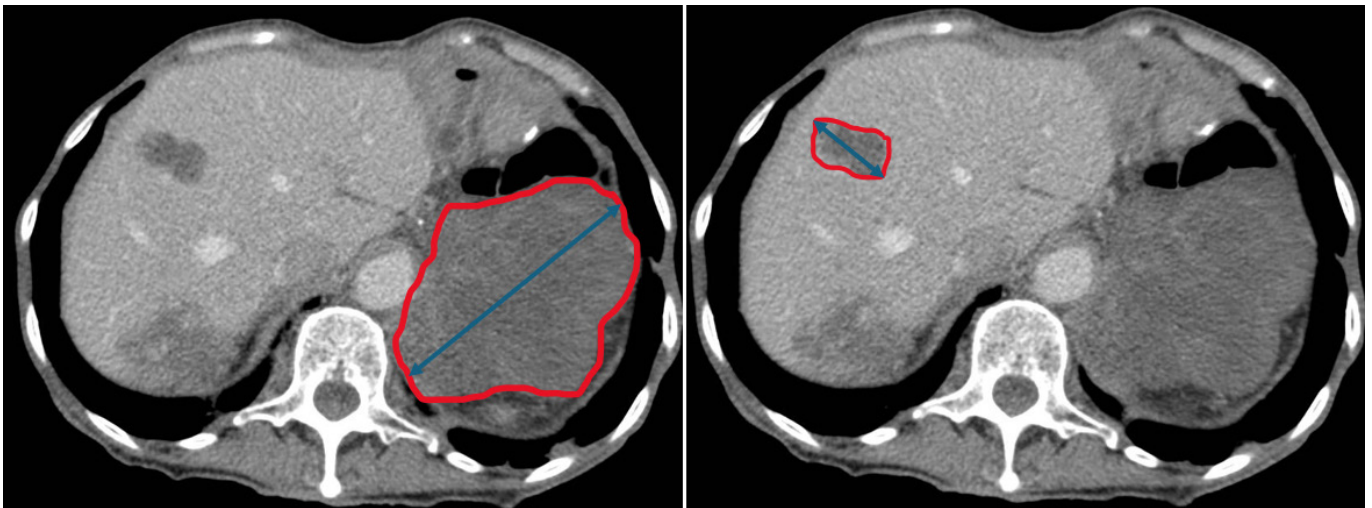

TC de tórax + abdome total e RM de crânio, primeiro ponto de checagem 24/01/2024.

# Critérios de Avaliação de Resposta em Oncologia

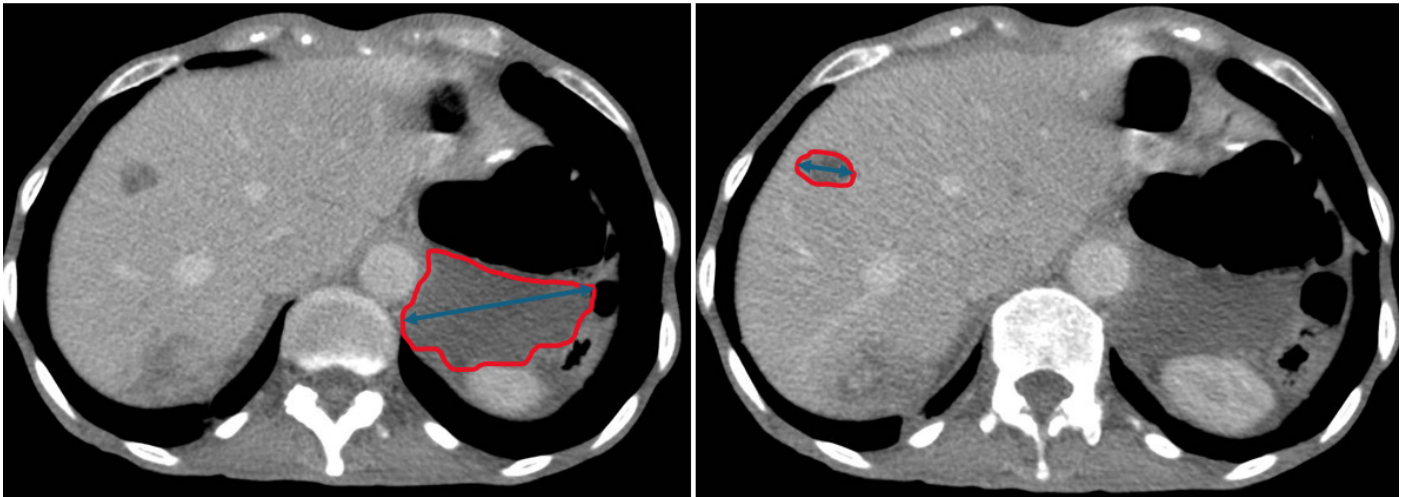

TC de acompanhamento: Lesão gástrica com 70 mm e atenuação média de 9 UH. Metástase hepática: 19 mm, 24 UH

**Exemplo de tabela para avaliação da resposta em cada ponto de checagem.**

	25/10/2022		03/01/2023		04/05/2023	
	(mm)	(UH)	(mm)	(UH)	(mm)	(UH)
Lesões-alvo						
Lesão gástrica	102	59	105	23	70	9
Metástase hepática	30	84	31	32	19	24
SOMA	132	143	136	55	89	33
Varição em relação ao baseline	x	x	+3%	-61%	-32%	-77%
<b>Avaliação de resposta</b>			DE	RP	RP	RP
<b>Nova lesão</b>	x		Não		Não	
Categoria final de resposta	x		RP pela redução na atenuação média > 15%		RP pelos dois parâmetros avaliados	